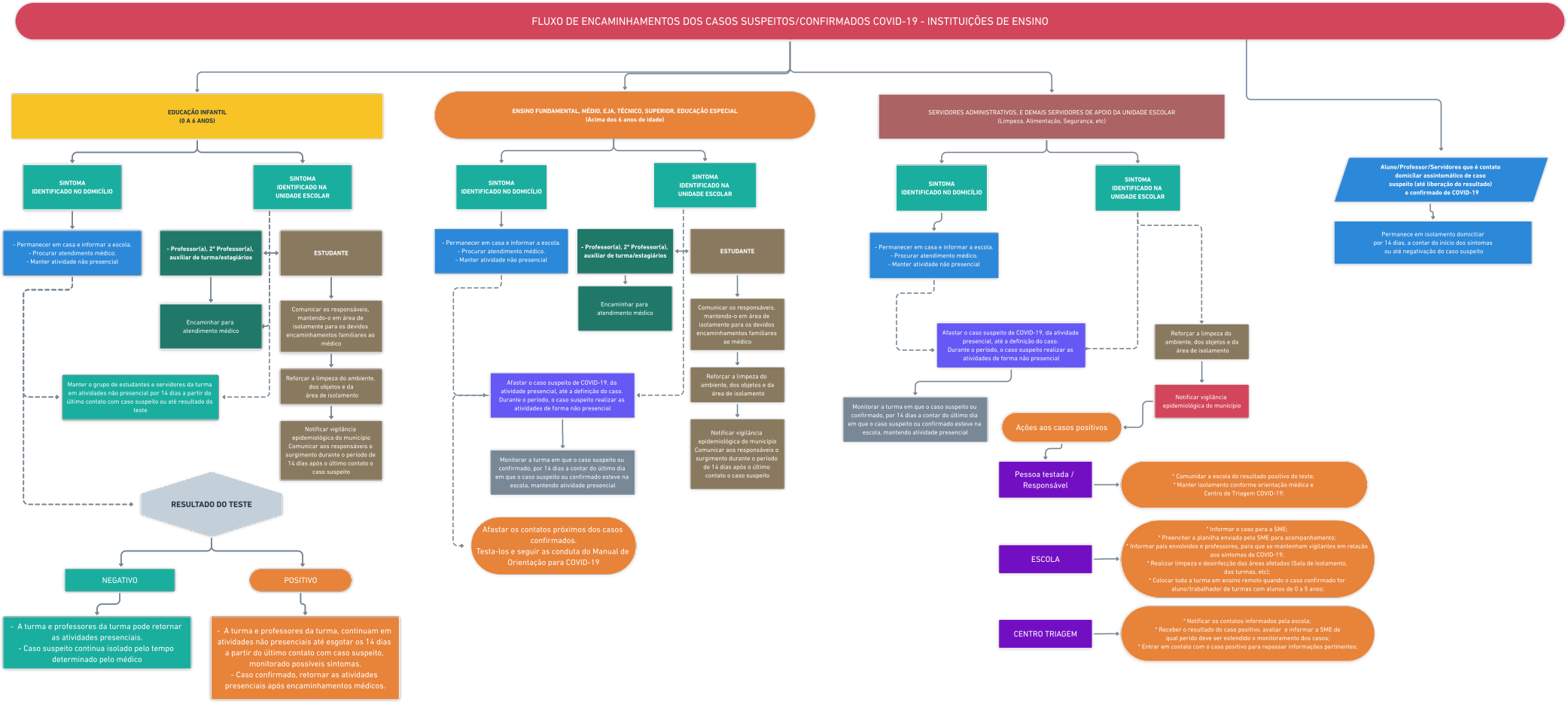
FLUXO DE ENCAMINHAMENTOS DOS CASOS SUSPEITOS/CONFIRMADOS COVID-19 - INSTITUIÇÕES DE ENSINO
EDUCAÇÃO INFANTIL (0 A 6 ANOS)
SINTOMA IDENTIFICADO NO DOMICÍLIO
SINTOMA IDENTIFICADO NA UNIDADE ESCOLAR
- Permanecer em casa e informar a escola.
- Procurar atendimento médico.
- Manter atividade não presencial
- Professor(a), 2º Professor(a), auxiliar de turma/estagiários
ESTUDANTE
Encaminhar para atendimento médico
Comunicar os responsáveis, mantendo-o em área de isolamente para os devidos encaminhamentos familiares ao médico
Reforçar a limpeza do ambiente, dos objetos e da área de isolamento
Notificar vigilância epidemiológica do município Comunicar aos responsáveis o surgimento durante o período de 14 dias após o último contato o caso suspeito
Manter o grupo de estudantes e servidores da turma em atividades não presencial por 14 dias a partir do último contato com caso suspeito ou até resultado do teste
RESULTADO DO TESTE
NEGATIVO
POSITIVO
- A turma e professores da turma pode retornar as atividades presenciais.
- Caso suspeito continua isolado pelo tempo determinado pelo médico
- A turma e professores da turma, continuam em atividades não presenciais até esgotar os 14 dias a partir do último contato com caso suspeito, monitorado possíveis sintomas.
- Caso confirmado, retornar as atividades presenciais após encaminhamentos médicos.
ENSINO FUNDAMENTAL, MÉDIO, EJA, TÉCNICO, SUPERIOR, EDUCAÇÃO ESPECIAL (Acima dos 6 anos de idade)
SINTOMA IDENTIFICADO NO DOMICÍLIO
SINTOMA IDENTIFICADO NA UNIDADE ESCOLAR
- Permanecer em casa e informar a escola.
- Procurar atendimento médico.
- Manter atividade não presencial
- Professor(a), 2º Professor(a), auxiliar de turma/estagiários
ESTUDANTE
Encaminhar para atendimento médico
Comunicar os responsáveis, mantendo-o em área de isolamente para os devidos encaminhamentos familiares ao médico
Reforçar a limpeza do ambiente, dos objetos e da área de isolamento
Notificar vigilância epidemiológica do município Comunicar aos responsáveis o surgimento durante o período de 14 dias após o último contato o caso suspeito
Afastar o caso suspeito de COVID-19, da atividade presencial, até a definição do caso. Durante o período, o caso suspeito realizar as atividades de forma não presencial
Monitorar a turma em que o caso suspeito ou confirmado, por 14 dias a contar do último dia em que o caso suspeito ou confirmado esteve na escola, mantendo atividade presencial
Afastar os contatos próximos dos casos confirmados. Testa-los e seguir as conduta do Manual de Orientação para COVID-19
SERVIDORES ADMINISTRATIVOS, E DEMAIS SERVIDORES DE APOIO DA UNIDADE ESCOLAR (Limpeza, Alimentação, Segurança, etc)
SINTOMA IDENTIFICADO NO DOMICÍLIO
SINTOMA IDENTIFICADO NA UNIDADE ESCOLAR
- Permanecer em casa e informar a escola.
- Procurar atendimento médico.
- Manter atividade não presencial
Afastar o caso suspeito de COVID-19, da atividade presencial, até a definição do caso. Durante o período, o caso suspeito realizar as atividades de forma não presencial
Reforçar a limpeza do ambiente, dos objetos e da área de isolamento
Notificar vigilância epidemiológica do município
Monitorar a turma em que o caso suspeito ou confirmado, por 14 dias a contar do último dia em que o caso suspeito ou confirmado esteve na escola, mantendo atividade presencial
Ações aos casos positivos
Pessoa testada / Responsável
* Comunidar a escola do resultado positivo do teste;
* Manter isolamento conforme orientação médica e Centro de Triagem COVID-19;
ESCOLA
* Informar o caso para a SME;
* Preencher a planilha enviada pela SME para acompanhamento;
* Informar pais envolvidos e professores, para que se mantenham vigilantes em relação aos sintomas de COVID-19;
* Realizar limpeza e desinfecção das áreas afetadas (Sala de Isolamento, das turmas, etc);
* Colocar toda a turma em ensino remoto quando o caso confirmado for aluno/trabalhador de turmas com alunos de 0 a 5 anos;
CENTRO TRIAGEM
* Notificar os contatos informados pela escola;
* Receber o resultado do caso positivo, avaliar e informar a SME de qual perído deve ser extendido o monitoramento dos casos;
* Entrar em contato com o caso positivo para repassar informações pertinentes;
Aluno/Professor/Servidores que é contato domiciliar assintomático de caso suspeito (até liberação do resultado) e confirmado de COVID-19
Permanece em isolamento domiciliar por 14 dias, a contar do início dos sintomas ou até negativação do caso suspeito